¿VIOLENCIA SEXUAL DIGITAL?

Conoce para prevenir

¿Te suenan estas palabras?

Sexting
Sextorsión
Grooming
Ciberbullying

Sexting

(Flirteo en la red)

Intercambiar material privado con contenido erótico y sexual a través de la red de manera íntima, consensuada y libre entre las personas involucradas

¿Qué pasaría si alguien ve una imagen que en su momento enviaste a un/a ex-novio/a, hace una captura de pantalla y lo publica en internet?

Sextorsión

(Chantaje sexual entre iguales)

Chantajear bajo la amenaza de publicar/compartir contenido erótico o sexual privado para obtener algo de la víctima

Grooming

(Acoso virtual a niños/as y adolescentes)

Acoso que implica que una persona adulta, escondida tras perfil falso, contacte con menores para ganarse poco a poco su confianza con el fin de establecer una relación y control emocional y/o sexual

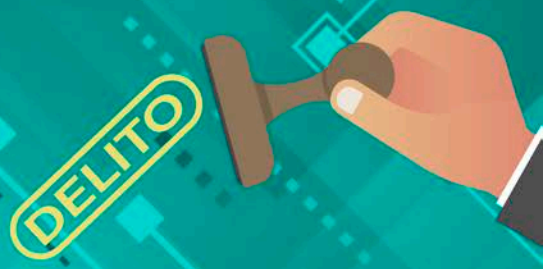

Ciberbulling

(Acoso entre iguales en el ciberespacio)

Se da cuando un o una menor atormenta, amenaza, hostiga, humilla o molesta a otro/a mediante internet, teléfonos móviles, consolas de juegos y otras tecnologías telemáticas.

Usa el Emoji "Soy testigo", se utiliza para combatir el bullying y ofrecer a las personas observadoras una imagen que sirva para expresar su descontento.

Recuerda

- Lo virtual es real, cuida la información que publicas.
- Recibir o hacer una imagen de una persona **NO** te da derecho a distribuirla.
- **NO** denunciar posibles delitos nos hace incubridores/as del mismo.
- Sentido común. Si dudas, **NO** lo hagas.

¿Qué hacer si eres víctima?

1 No te sientas culpable.

2 Guarda las pruebas.

3 Solicita la ayuda de una persona adulta.

4 Toma medidas legales.

5 Acude a tu comisaría más cercana

Ayuntamiento
SANTA LUCIA

SANTA LUCIA
ATENEO MUNICIPAL

Centro Municipal
para la Igualdad

PUNTO J

Unidad de
Prevención
de Adicciones

En esta infografía se han implicado de manera activa el equipo técnico del Centro para la Igualdad, el Punto J y la Unidad de Promoción de la Salud y Prevención de Adicciones